

# **Amtliche Bekanntmachung der Gemeinde Fürth/Odenwald**

**Betr.: Bauleitplanung der Gemeinde Fürth/Odenwald;**

**20. Änderung des Flächennutzungsplanes im Bereich „Am Lindenhof“ im Ortsteil Linnenbach**

**hier: Bekanntmachung des Aufstellungsbeschlusses gemäß § 2 Abs. 1 Baugesetzbuch (BauGB)**

Die Gemeindevertretung der Gemeinde Fürth hat in ihrer Sitzung am 29.10.2024 zur Schaffung der planungsrechtlichen Voraussetzungen für die neue Lage eines Spielfeldes, eines landwirtschaftlichen Weges und der Gebietszufahrt am Aktivitäts- und Kulturzentrum Lindenhof beschlossen, die 20. Änderung des Flächennutzungsplanes im Bereich „Am Lindenhof“ im Ortsteil Linnenbach gemäß § 2 Abs. 1 BauGB aufzustellen.

Dieser Aufstellungsbeschluss wird hiermit gemäß § 2 Abs. 1 BauGB ortsüblich bekannt gemacht.

Das Plangebiet befindet sich westlich der Kreisstraße 53 (K 53, Straße „Am Linnenbach“), knapp 500 m südlich der Ortslage des Fürther Ortsteiles Linnenbach, rund 400 m nordwestlich des Ortsrandes der Kerngemeinde Fürth und etwa 800 m nordöstlich des Gewerbegebietes Lörzenbach. Für die vorliegende Flächennutzungsplanänderung wird das Plangebiet aus der 7. Änderung des Flächennutzungsplanes im Bereich „Am Lindenhof“ vollständig überplant und um die notwendigen Flächen für die geplante Verlagerung eines Spielfeldes und eines landwirtschaftlichen Weges nach Westen bzw. Südwesten erweitert.

Der von der Flächennutzungsplanänderung betroffene Bereich umfasst daher konkret folgende Grundstücke:

- Gemarkung Fürth, Flur 6, Flurstücke Nr. 37 (teilweise), Nr. 38/1 (teilweise), Nr. 38/2 (teilweise) und Nr. 45 (teilweise)
- Gemarkung Lörzenbach, Flur 7, Flurstücke Nr. 14/11, Nr. 14/12, Nr. 14/13 (teilweise), Nr. 14/14 (teilweise) und Nr. 14/15

Von der Planung sind zwar nur Flurstücke in den Gemarkungen Fürth und Lörzenbach betroffen, allerdings ist das (ehemalige) Anwesen „Lindenhof“ gemäß § 5 Abs. 2 Buchstabe g der Hauptsatzung der Gemeinde Fürth dem Ortsteil Linnenbach zugeordnet, weshalb die vorliegende Planung insgesamt dem Ortsteil Linnenbach angerechnet wird.

Das Plangebiet hat eine Gesamtgröße von ca. 6,53 ha. Die Abgrenzung des Planbereiches ist in der beigefügten Plandarstellung durch gestrichelte Umrandung gekennzeichnet.

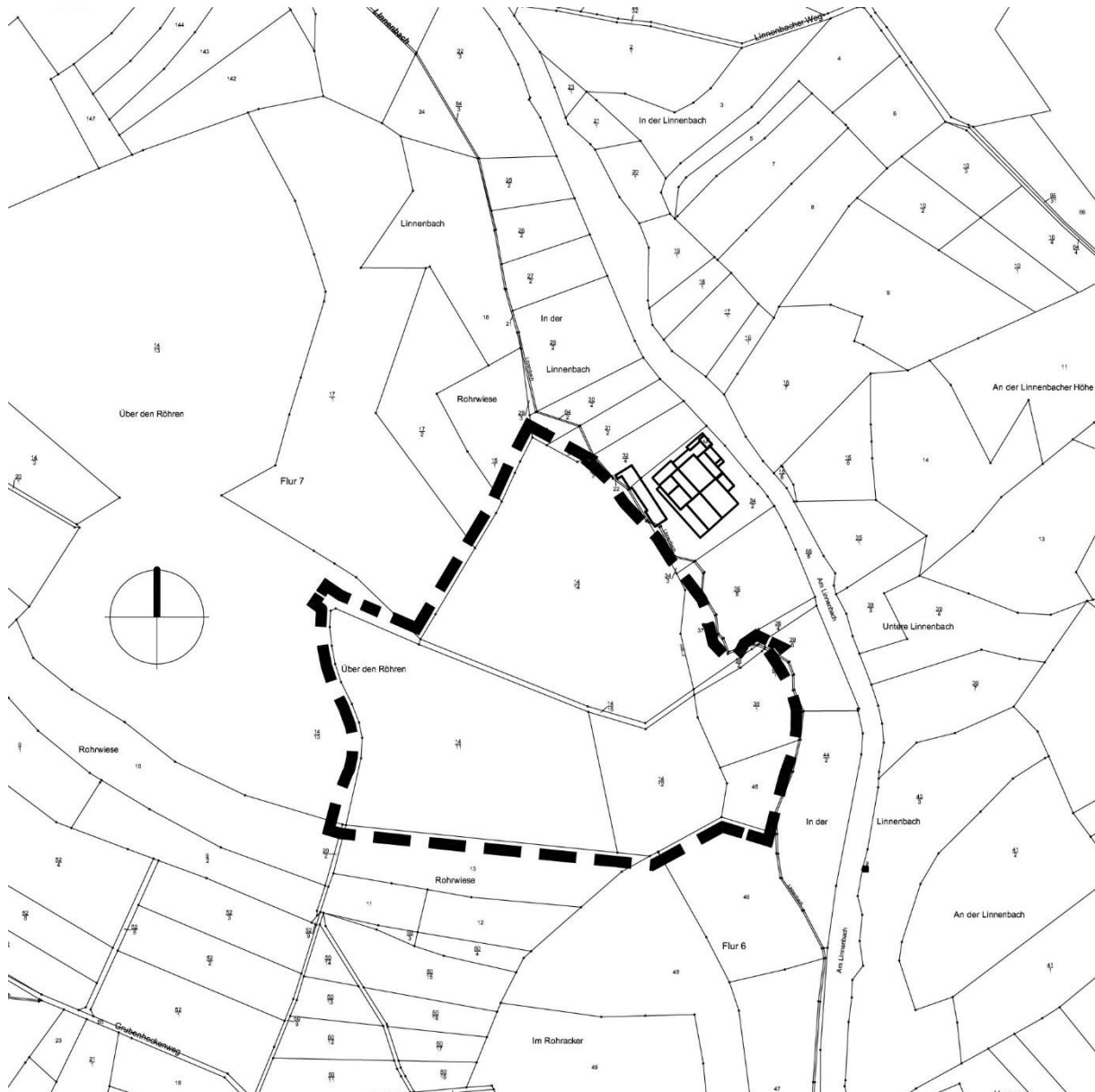

Von der 20. Änderung des Flächennutzungsplanes im Bereich „Am Lindenhof“ in Fürth-Linnenbach  
betroffener Bereich (unmaßstäblich)

Der Inhalt dieser Bekanntmachung kann im Übrigen auch auf der Internetseite der Gemeinde  
Fürth unter <https://www.gemeinde-fuerth.de> > Gemeinde > amtl. Bekanntmachungen (Link:  
<https://www.gemeinde-fuerth.de/gemeinde/amtliche-bekanntmachungen>) eingesehen werden.

Fürth, den 04.11.2024

**Für den Gemeindevorstand  
der Gemeinde Fürth/Odenwald  
Volker Oehlenschläger, Bürgermeister**